



# LEGENDA

**Analisi della Sensibilità**

- Alta sensibilità
- Media sensibilità
- Bassa sensibilità

**Limiti amministrativi**

- Confine Comunale Maruggio

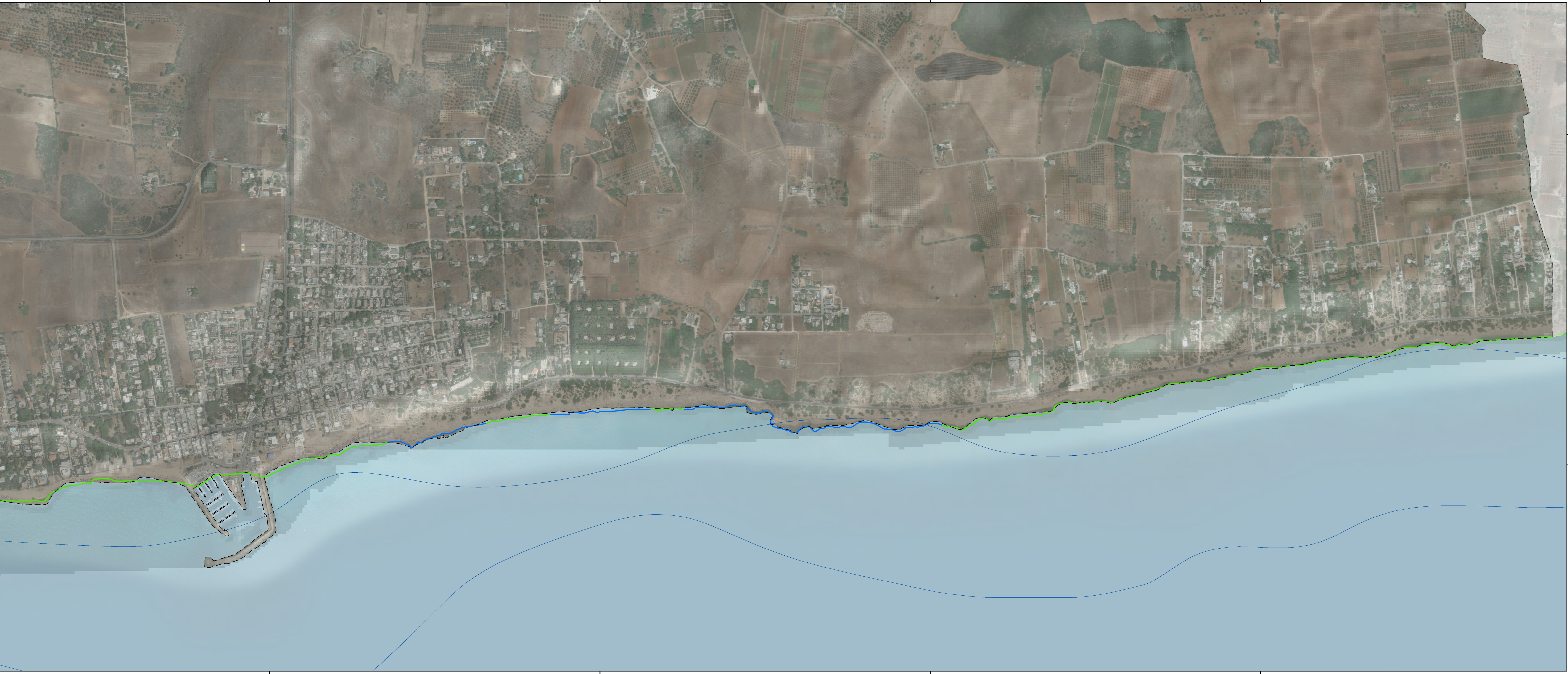

**BASE CARTOGRAFICA:** AroGis Basemap, Esri, Digital Globe, GeoEye  
**PROIEZIONE:** UTM - FUSO 33 N  
**QUADRETTATURA:** 1.000 m - riferita al sistema WGS84  
**DATUM:** WGS84  
**SCALA:** 1:5.000

0 50 100 200 300 400 500 M

COMUNE DI MARUGGIO

REGIONE PUGLIA

## DOCUMENTO PROGRAMMATICO PRELIMINARE

del PIANO URBANISTICO GENERALE

L.R. n. 20 del 20.07.01 - "Norme Generali di Governo ed uso del Territorio"  
DRAG—D.G.R. N. 1328 del 03.08.2007 - "Indirizzi, criteri e orientamenti per la formazione dei Piani Urbanistici Generali"

**UFFICIO DI PIANO:**  
Ing. Paolo MAGRINI (Dirigente UTC - coordinatore)  
Ing. Angelo MICOLUCCI, PhD  
Arch. Valentina SERRAVALLE  
Geol. Antonio MATTIA FUSCO  
Geom. Antonio CASTELLANA (UTC Comune di Maruggio)  
Geom. Ivan POLI (UTC Comune di Maruggio)

MAGGIO

2023

**SC - SISTEMA DELLE CONOSCENZE**  
SC.AV - Inquadramento Territoriale e Quadro Programmatico di Area Vasta  
SC.AV.2 - Politiche e Programmi di Rilievo  
SC.AV.2.2.2 - PRC - Analisi della sensibilità costiera

**SC.AV.2.2.2**  
scala 1:5.000

# PUG