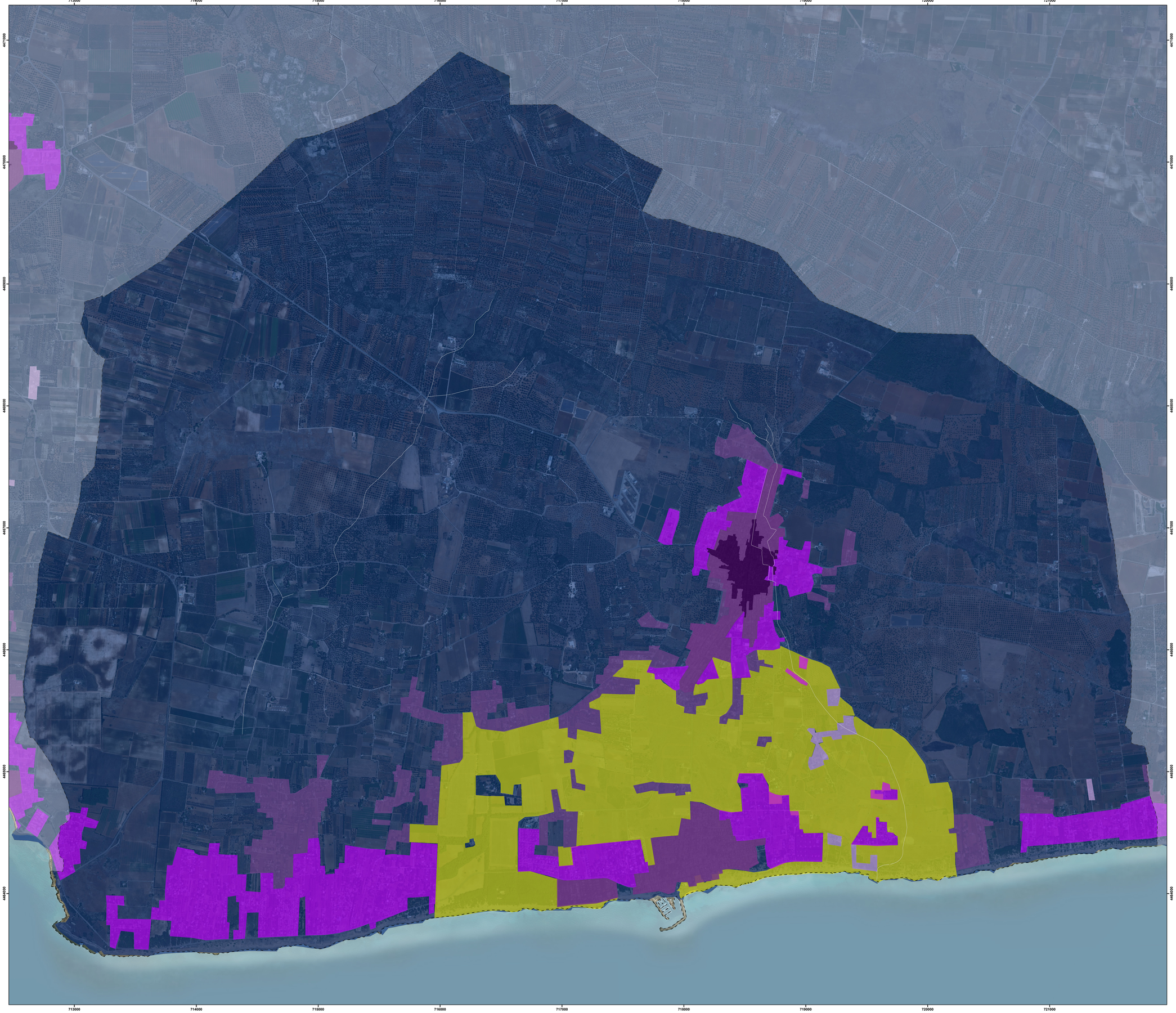

LEGENDA

PPTR - Scenario strategico - Il patto città - campagna

- Parchi periurbani (non presenti)
- Co2 (non presenti)
- Città storica
- Città compatta
- Periferie
- Campagna abitata
- Campagna urbanizzata
- Parco Agricolo Multifunzionale di Valorizzazione (non presente)
- Parco Agricolo Multifunzionale di Riqualificazione (non presente)
- Ristretto
- Zone umide Ramsar (non presenti)
- Parchi e riserve nazionali (non presenti)
- Limiti Regionali
- Reticolo Project

Limiti amministrativi

- Confine Comunale Maruggio

BASE CARTOGRAFICA: ArcGis Basemap, Esri, Digital Globe, GeoEye
PROIEZIONE: UTM - FUSO 33 N
QUADRETTATURA: 1.000 m - riferita al sistema WGS84
DATUM: WGS84
SCALA: 1:10.000

0 100 200 400 600 800 1.000 Metri

COMUNE DI MARUGGIO

REGIONE PUGLIA

DOCUMENTO PROGRAMMATICO PRELIMINARE

del PIANO URBANISTICO GENERALE

L.R. n. 20 del 20.07.01 - "Norme Generali di Governo ed uso del Territorio"

DRAG—D.G.R. N. 1328 del 03.08.2007 - "Indirizzi, criteri e orientamenti per la formazione dei Piani Urbanistici Generali"

UFFICIO DI PIANO:

Ing. Paolo MAGRINI (Dirigente UTC - coordinatore)
Ing. Angelo MICOLUCCI, PhD
Arch. Valentina SERRAVALLE
Geol. Antonio Mattia FUSCO
Geom. Antonio CASTELLANA (UTC Comune di Maruggio)
Geom. Ivan POLI (UTC Comune di Maruggio)

MAGGIO
2023

SC - SISTEMA DELLE CONOSCENZE

SC.AV - Inquadramento Territoriale e Quadro Programmatico di Area Vasta

SC.AV.2 - Politiche e Programmi di Rilievo ...
SC.AV.2.3.3 - PPTR - Scenario Strategico - Il Patto città camapagna

SC.AV.2.3.3

scala 1:10.000

PUG