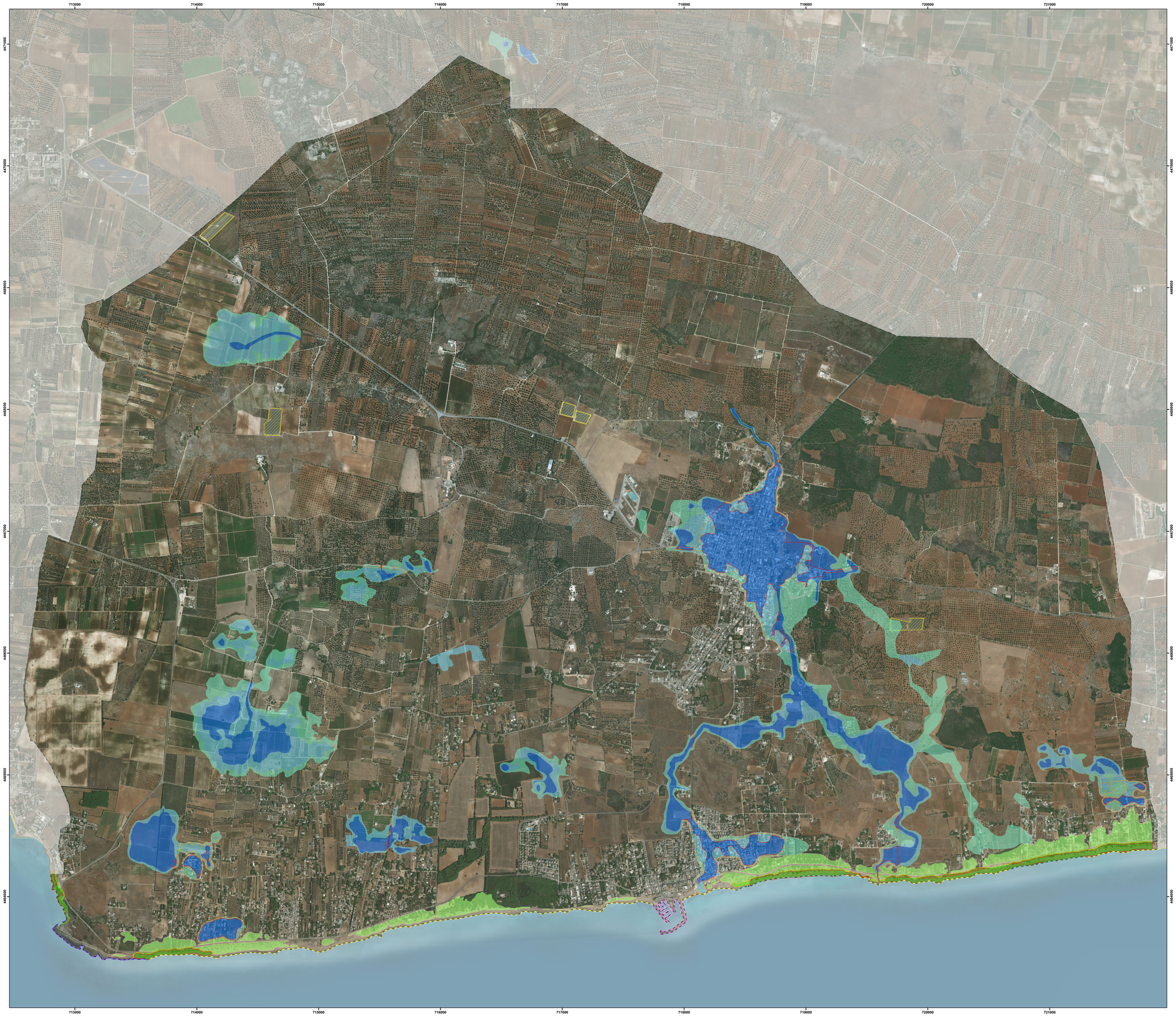

LEGENDA

Aree attività industriali

- Impianti fotovoltaici in area agricola

PAI - Rischio idrogeologico

- R2 - Rischio Medio
- R3 - Rischio Elevato
- R4 - Rischio Molto Elevato

PAI - Pericolosità idraulica

- Area a alta perciolosità idraulica (AP)
- Area a media pericolosità idraulica (MP)
- Area a bassa pericolosità idraulica (BP)

PAI - Pericolosità geomorfologica

- PG1 - Area a pericolosità geomorfologica media e moderata
- PG2 - Area a pericolosità geomorfologica elevata
- PG3 - Area a pericolosità geomorfologica molto elevata

Morfologia costa

- costa rocciosa
- Costa rocciosa con spiaggia ciottolosa al piede
- Costa rocciosa con spiaggia sabbiosa al piede
- Falesia
- Falesia con spiaggia ciottolosa al piede
- Falesia con spiaggia sabbiosa al piede
- Opera antropica
- Rias
- Spiaggia ciottolosa
- Spiaggia sabbiosa
- Spiaggia sabbiosa-ciottolosa

Limiti amministrativi

- Confine Comunale Maruggio

BASE CARTOGRAFICA: ArcGis Basemap, Esri, Digital Globe, GeoEye
PROIEZIONE: UTM - FUSO 33 N
QUADRETTATURA: 1.000 m - riferita al sistema WGS84
DATUM: WGS84
SCALA: 1:10.000

0 100 200 400 600 800 1.000 Metri

COMUNE DI MARUGGIO

REGIONE PUGLIA

DOCUMENTO PROGRAMMATICO PRELIMINARE

del PIANO URBANISTICO GENERALE

L.R. n. 20 del 20.07.01 - "Norme Generali di Governo ed uso del Territorio"

DRAG—D.G.R. N. 1328 del 03.08.2007 - "Indirizzi, criteri e orientamenti per la formazione dei Piani Urbanistici Generali"

UFFICIO DI PIANO:

Ing. Paolo MAGRINI (Dirigente UTC - coordinatore)
Ing. Angelo MICOLUCCI, PhD
Arch. Valentina SERRAVALLE
Geol. Antonio Mattia FUSCO
Geom. Antonio CASTELLANA (UTC Comune di Maruggio)
Geom. Ivan POLI (UTC Comune di Maruggio)

MAGGIO 2023

SC - SISTEMA DELLE CONOSCENZE

SC.TL - Sistema Territoriale Locale

SC.TL - Ciatità delle Risorse Ambientali

SC.TL.1.3 - Carta delle Criticità Ambientali

SC.TL.1.3

scala 1:10.000

PUG