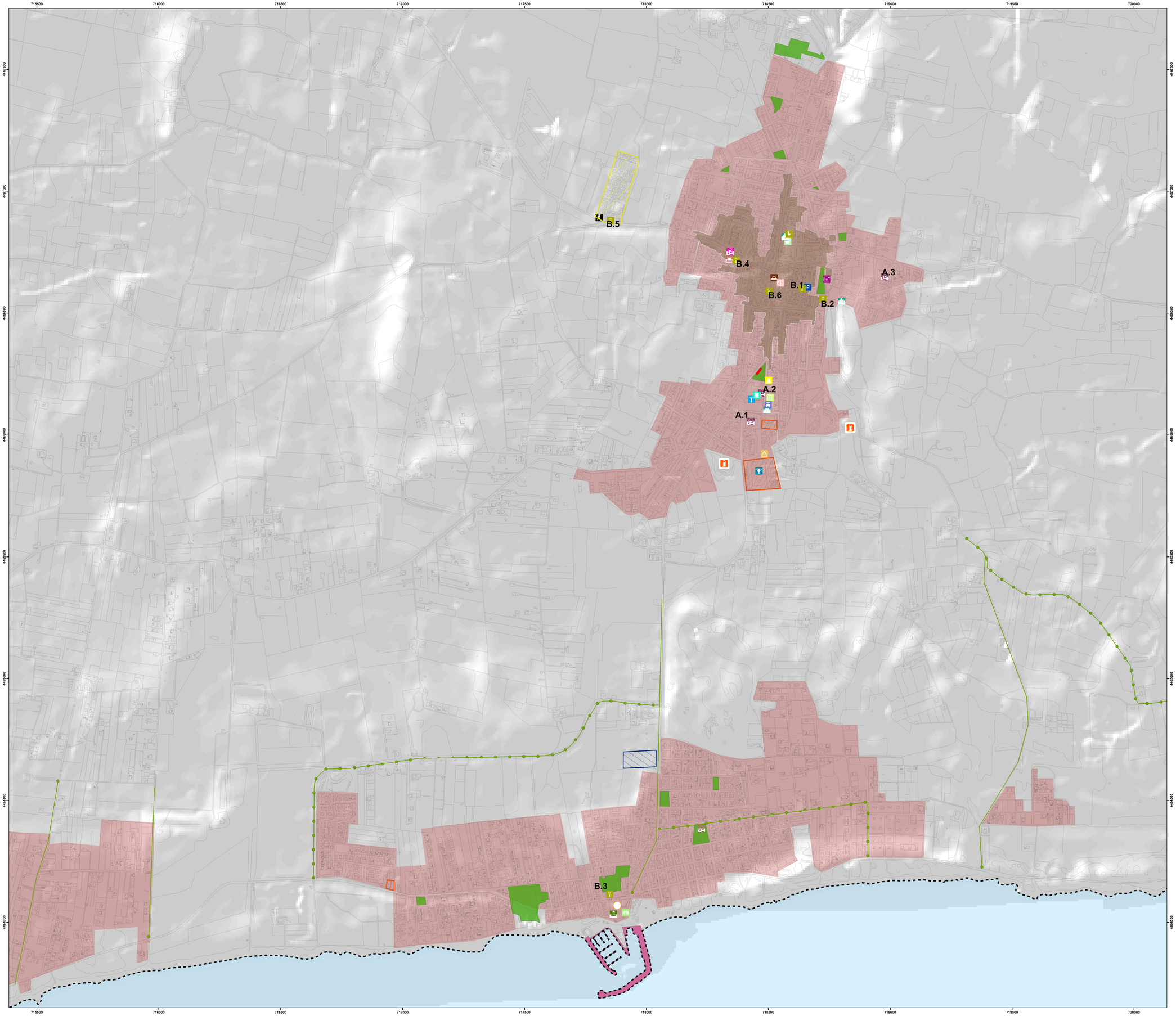

LEGENDA

Aree attrezzate di interesse generale - Beni comunali

- Edificio adibito a Sede Municipale
- Locali comunali
- Edificio adibito a deposito mezzi comunali
- Deposito mezzi ex mercato coperto
- Case popolari
- Case popolari (da completare)
- Caserma dei Carabinieri
- Centro Polivalente per Anziani
- Edificio adibito a biblioteca Comunale
- Sala ex Cinema Impero
- Edificio ex asilo nido adibito a uffici segreteria
- Palestra coperta annessa alla scuola elementare e media
- Ex Locale informagiovani
- Torre dell'orologio - Monumento dei Caduti
- Locali adibiti ad uffici - bagni e sala mortuaria nel Cimitero
- Area ex pesa pubblica
- Campo sportivo
- Bagni pubblici - Piazzale Italia Campomarino
- Chiosco Piazzale Italia Campomarino
- Torre delle Moline - Piazzale Italia Campomarino
- Aree sportive

Aree attrezzate di interesse per l'istruzione - Beni comunali

- Istituti scolastici

A.1 - Scuola materna "Collodi"
A.2 - Istituto comprensivo "Del Bene"
A.3 - IISS Meditarraneo

Aree attrezzate di interesse comune

- Luoghi di culto - chiese

B.1 - Chiesa della Santissima Natività della Vergine Maria
B.2 - Chiesa di San Giovanni Battista Fuori le Mura (in fase di recupero)
B.3 - Chiesa Maria Santissima Assunta
B.4 - Ex Convento dei Frati Minori Osservanti (Bene comunale)
B.5 - Chiesa della Madonna del Verde (Bene comunale)
B.6 - Chiesa dell'Annunziata

Aree attrezzate di interesse generale - Beni non comunali

- Urbanizzazione secondaria - unità sanitaria
- Ufficio postale
- Parcheggi
- Area giochi bambini
- Porto
- Distributori carburante

Aree per verde attrezzato

- Aree verdi
- Percorsi alberati

Limiti amministrativi

- Confine Comunale Maruggio

Sistema insediativo

- Città storica
- Insediamento urbano

BASE CARTOGRAFICA: Carta Tecnica Regionale
PROIEZIONE: UTM - FUSO 33 N
QUADRETTATURA: 500 m - riferita al sistema WGS84
DATUM: WGS84
SCALA: 1:5.000

0 50 100 200 300 400 500 Metri

COMUNE DI MARUGGIO

REGIONE PUGLIA

DOCUMENTO PROGRAMMATICO PRELIMINARE

del PIANO URBANISTICO GENERALE

L.R. n. 20 del 20.07.01 - "Norme Generali di Governo ed uso del Territorio"

DRAG—D.G.R. N. 1328 del 03.08.2007 - "Indirizzi, criteri e orientamenti per la formazione dei Piani Urbanistici Generali"

UFFICIO DI PIANO:

Ing. Paolo MAGRINI (Dirigente UTC - coordinatore)
Ing. Angelo MICOLUCCI, PhD
Arch. Valentina SERRAVALLE
Geol. Antonio Mattia FUSCO
Geom. Antonio CASTELLANA (UTC Comune di Maruggio)
Geom. Ivan POLI (UTC Comune di Maruggio)

MAGGIO 2023

SC - SISTEMA DELLE CONOSCENZE

SC.TL - Sistema Territoriale Locale
SC.TL - Carta delle Risorse Insediative
SC.TL.4.3 - Carta degli Spazi del Verde e di Interesse Collettivo

SC.TL.4.3
scala 1:5.000

PIIG